

K. SOCIALSTYRELSEN

UTLÄNNINGSBYRÅN

BIRGER JARLS TORG 5, STOCKHOLM 2

Tel. Namnrop: Socialstyrelsen

Mottagn. o. tel.-tid kl. 10-13

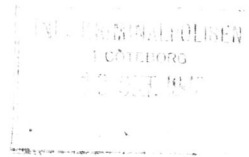

Ansökan om främlingspass

Ifylles i två exemplar.

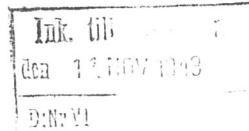

Till Kungl. Socialstyrelsen

Undertecknad anhåller härmed att för mig och nedan nämnda barn under 16 år erhålla främlingspass jämte vederbörlig visering av detsamma.

Tillnamn: *Loewenthal*

Fullst. förnamn: *Kurt*

Född den *7./6. - 1910*

i (ort) .....

Nuvarande nationalitet: *Stetslös*

Faderns tillnamn: *Loewenthal*

Moderns familjenamn: *Zadek*

Barnens fullständiga namn jämte födelsetid:

Förutvarande nationalitet: *Tysk*

Nationalitet: *?*

Sökandens yrke (titel): *Arbetsman*

Förutvarande hemvist: *Selbständigt Transportsejler*

Nuvarande uppehållsort: *Göteborg i Köpenhamn*

Sedan när har Ni vistats i Sverige?: *8.7. - 1943*

Över vilken svensk kust- eller gränssort inkom Ni i Sverige?: *Trelleborg*

Vad är anledningen till vistelsen i Sverige?: *Flygset fra Danmark*

När och hur förlorade Ni nationaliteten?:

Av vilka särskilda skäl har Ni *icke* kunnat erhålla hemlandspass?: .....

Referenser i Sverige:

*Osker Keitkin Brödraget 4*  
*Alex Keitkin Skeus torget 5*  
*Leve Keitkin Linneгатan 25*

Uppehållsvisering önskas för tiden intill den *indefinit vidare 13/10 1944*

Jämväl önskas arbetsvisering för anställning såsom (yrke) *Krad som helst*  
hos (arbetsgivarens namn och adress) .....

Lönevillkor: kontant kr. *Tarif* per ....., in natura .....

För nedan nämnda barn önskas jämväl arbetsvisering  
(Angiv yrke, arbetsgivare och lönevillkor på samma  
sätt som ovan): .....

Signalement.

(Ifylles av polismyndighet eller socialstyrelsen)

Längd *1.61 m.*

Hår *mörk brun*

Ögon *bruna*

Ansiktsform *oval*

Näsa *rak*

Särskilda kännetecken *ögl.*



Till styrkande av i ansökan lämnade uppgifter bifogas följande handlingar: .....

KONTROLLAVD.  
11 NOV 1943

*Göteborg* den *13/8* 19*43*.

Egenhändig namnteckning: *Kurt Löwenherz*

Adress: *Kegagatan 56*

tel.: *140 111*